

PROFIL LULUSAN

SEKOLAH DASAR ISLAM PEMBANGUNAN

1 Lulusan yang Berkarakter

- > Mahir dan fasih membaca Alqur'an
- > Hafal dan fasih al-Quran juz ke 30
- > Terbiasa dan terampil melaksanakan ibadah shalat fardhu
- > Santun terhadap orang tua, guru, dan teman
- > Peduli terhadap lingkungan
- > Menghargai diri sendiri dan orang lain
- > Terbiasa Berbahasa Asing (Inggris dan Arab)

2 Lulusan yang Kreatif

- > Terampil melakukan penelitian sederhana
- > Mampu menyelesaikan masalah
- > Berani mencoba sesuatu yang baru
- > Mampu menghitung resiko
- > Mampu berinteraksi dan berkomunikasi dengan siapapun
- > Mampu mengkomunikasikan gagasan
- > Mampu menghasilkan karya

3 Lulusan yang Cakap Digital

- > Menguasai dasar-dasar algoritma
- > Menguasai dasar-dasar ilmu komputer
- > Menguasai dasar-dasar Sains
- > Menguasai dasar-dasar program
- > Menguasai aplikasi teknologi sederhana
- > Terbiasa memanfaatkan teknologi digital

 sdi.pembangunan.sch.id

 @sdi_pembangunan

 mpuinjkt official

  mpuinjkt



INFORMASI SELENGKAPNYA

www.mpuin-jkt.sch.id



WAKTU PENDAFTARAN GEL. 1

- **Pendaftaran (Berbasis Kuota)**
10 NOV - 1 DES 2023
- **Diagnostic Assessment of Multiple Intelligence (DAMI)**
2 - 3 DESEMBER 2023
- **Pengumuman Hasil**
8 DESEMBER 2023

SYARAT PENDAFTARAN

- > Calon peserta didik berumur minimal 5 tahun 8 bulan pada tanggal 1 Juli 2024
- > Mengisi Formulir Pendaftaran Online calon peserta didik
- > Unggah foto berwarna terbaru ukuran 3 x 4 cm
- > Unggah scan Kartu Keluarga dan Akta Kelahiran
- > Unggah file Kartu Nomor Induk Siswa Nasional (NISN) (bagi yang sudah memiliki)

 **HOTLINE PPDB**

 **08119992385**

 **08119992386**

Jl. Raya Siliwangi No.10
Pamulang Barat, Pamulang
Kota Tangerang Selatan Banten 15417
(021) 7427024

 **08119992362**

 **08119992364**

 **08119992368**

Jl. Ibnu Taimia IV Kompleks UIN
Syarif Hidayatullah Jakarta
Tangerang Selatan, Banten 15419
(021) 7402172, 7401143
Fax: 021-7421156



BERBASIS
MULTIPLE INTELLIGENCES
& DIGITAL

PENERIMAAN
PESERTA DIDIK BARU
PPDB
ONLINE

MADRASAH DAN SEKOLAH ISLAM
PEMBANGUNAN



**TAHUN
PELAJARAN
2024/2025**

**BERKARAKTER,
MODERN, &
INKLUSIF**

YAYASAN SYARIF HIDAYATULLAH JAKARTA

**SD ISLAM
PEMBANGUNAN**



Berbasis
Multiple Intelligences
dan Digital



Ruang Kelas

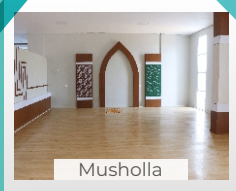

Musholla

- ✕
- ✕
- ✕
- ✕



DISKON
UANG PANGKAL
25%
Bagi alumni TK Islam
Pembangunan
GEL. I

Fokus Kecakapan SDIP

- 1. Kecakapan Dasar**
 - > Religius
 - > Reading
 - > Writing
 - > Arithmetic
- 2. Kecakapan Berpikir**
 - > Communication and Collaboration
 - > Critical Thinking & Problem Solving
 - > Creativity & Innovation
 - > Computational Thinking
- 3. Kecakapan Hidup (Karir)**
 - > Project based-learning
 - > Entrepreneur Project
 - > Science Project
 - > Social Project
 - > Project Based Alqur'an
 - > Art and Design Project
- 4. Kecakapan Digital**

VISI SEKOLAH DASAR ISLAM PEMBANGUNAN

Menjadi Lembaga Pendidikan yang Mampu Mengembangkan Potensi Peserta Didik Berkarakter, Kreatif, dan Kecakapan Digital

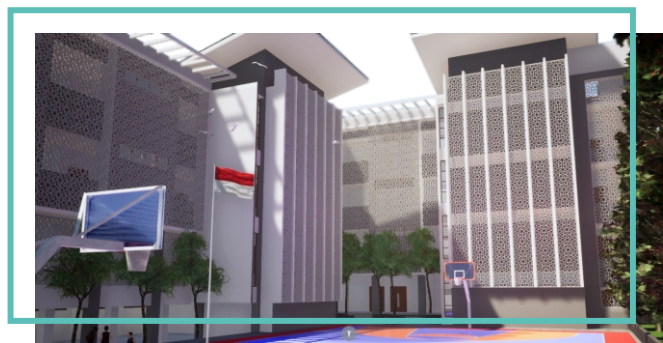

BERKARAKTER, MODERN, DAN INKLUSIF

Ekstrakurikuler

- 1. Akademik**
 - > Science Club
 - > English Club
 - > Bina MIPA
- 2. Non Akademik**
 - > Pramuka
 - > Robotik
 - > Sinematografi
- 3. Seni dan Olahraga**
 - > Futsal
 - > Panahan
 - > Basket
 - > Renang (Kelas Bawah)
 - > Taekwondo
 - > Seni Rupa (Mewarnai dan Melukis)



Kegiatan Tilawati